Universidad de Concepción

Facultad de Farmacia

NEWSLETTER #2

MAGÍSTER EN NUTRICIÓN HUMANA

¡BIENVENIDAS!

DIMOS INICIO A LAS CLASES DE LA VIII VERSIÓN DEL MAGÍSTER

En Agosto iniciaron actividades las estudiantes de la cohorte 2021 del Magíster en Nutrición Humana, este grupo está formado por siete nutricionistas y una ingeniero en alimentos.

Con motivo del inicio de las actividades de una nueva versión de nuestro Programa de Magister en Nutrición Humana, saludo muy especialmente a las estudiantes que se integran a este prestigioso programa. Este 2021, cumplimos 8 años desde que ofreciéramos la primera versión, y al día de hoy contamos con 62 graduados provenientes de distintas ciudades de Chile y de diferentes profesiones.

En nombre de la Facultad de Farmacia les doy la más cordial bienvenida y deseo para ustedes mucho éxito en los estudios de Magister que inician.

Dr. Ricardo Godoy R.
DECANO

BECA DE ARTICULACIÓN

MUCHAS FELICIDADES A LAS DOS ESTUDIANTES QUE OBTUVIERON LA BECA DE ARTICULACIÓN DE PREGRADO-POSTGRADO 2021

Este año tuvimos un total de 6 estudiantes de la Carrera de Nutrición y Dietética que postularon a los dos cupos de la beca de articulación del Magíster en Nutrición Humana, las estudiantes que se adjudicaron la beca fueron Pilar Benítez y Catalina Torres.

Antes de adjudicar la beca, el Comité del Programa de Magíster en Nutrición Humana evaluó los antecedentes de las y los estudiantes que postularon a la beca, además realizó entrevistas y una prueba de admisión, seleccionando así a las dos estudiantes que tuvieron un mayor puntaje global.

El magíster se posiciona como una oportunidad invaluable de fortalecimiento de mis habilidades personales y profesionales, me ayudará a alcanzar un entendimiento más acabado de la nutrición humana, específicamente en el área de la investigación e innovación, habilidades que, sin duda, serán materia prima para contribuir con la desafiante tarea que representa el cuidado y mejora de la salud de nuestra población. Será la posibilidad de compartir los conocimientos adquiridos con otros estudiantes y constituirá un paso más en el camino de mi carrera profesional. Para mí esta es una oportunidad única de la cual estoy muy agradecida.

Catalina Torres

La beca otorgada para cursar el magister ha sido una noticia que me ha inundado de gratitud por la gran oportunidad de perfeccionar mis conocimientos y nutrirme de nuevas experiencias para poder aportar en un futuro cercano tanto a un equipo de trabajo de una manera innovadora, ética, actualizada y critica soluciones pertinentes a cada individuo o grupo de individuos. Me encuentro entusiasta de poder nutrirme al máximo los futuros periodos académicos y poder lograr trabajar con más herramientas y si es posible llegar a educar en un área que me apasiona tanto, como es la nutrición humana.

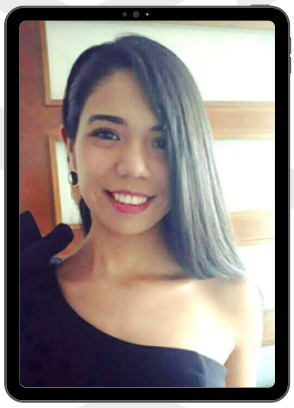

Pilar Benítez

NUEVOS EGRESOS

FELICITACIONES A TODAS LAS PERSONAS QUE EGRESARON DE NUESTRO PROGRAMA DE MÁGISTER

Ocho estudiantes han egresado del programa de Magíster en Nutrición Humana de la Facultad de Farmacia durante el primer semestre del año 2021.

Título: Comportamiento alimentario, nivel de depresión, ansiedad, estrés y estado nutricional en estudiantes universitarios durante la pandemia COVID-19
Estudiante: Carol Lisperguer Perucich

Título: Factores que influyen en la compra de alimentos saludables y no saludables de consumidores entrevistados en supermercados y ferias libres pertenecientes a sectores urbanos del Gran Concepción
Estudiante: Caroly Rojas Zúñiga

Título: Relación entre el riesgo de trastornos de la conducta alimentaria, insatisfacción corporal, autoestima, estrés, ansiedad y depresión en mujeres estudiantes de la carrera de Nutrición y Dietética, Chile
Estudiante: Daniela Castro Salazar

Título: Efecto de una intervención educativa telefónica en los conocimientos en alimentación, dirigida al cuidador/a primario de adultos con dependencia severa y anemia ferropénica
Estudiante: Lucía Morales Reyes

Título: Modelos predictivos de riesgo de síndrome metabólico en niños y niñas chilenos
Estudiante: Marlin Solórzano Rodríguez

Título: Correlación entre fuerza de prensión manual, indicadores de composición corporal y número de enfermedades en personas mayores autovalentes pertenecientes al CESFAM Hualpensillo y Talcahuano Sur
Estudiante: Nicol Castro Guazzini

Título: Cambios en los patrones de alimentación y actividad física durante el confinamiento por COVID-19 en adolescentes chilenos
Estudiante: Valeria Calabriano Alarcón

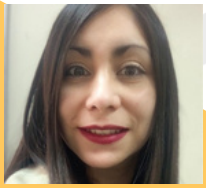

Título: Nivel de conocimientos en alimentación saludable infantil en docentes de tres jardines Infantiles.
Estudiante: Cecilia Marchant Tudela

VISITA DE LOS PARES EVALUADORES DE LA CNA

Comisión Nacional de Acreditación
CNA - Chile

Durante los días 3 y 4 de agosto, recibimos la visita de los pares evaluadores de la Comisión Nacional de Acreditación (CNA) para la primera acreditación del Programa.

El proceso contó con la participación de autoridades de la universidad, con el Comité del Programa, con el cuerpo académico, estudiantes y graduados, y además incluyó una revisión de la infraestructura para el desarrollo de las actividades.

Martes 03 de agosto de 2021	
09:00 – 10:00 hrs	Reunión con autoridades de la universidad.
10:10 – 11:30 hrs	Reunión con el Comité Académico del Programa.
11:50 – 13:00 hrs	Reunión con Cuerpo Académico (sin cargos vinculados al Programa).

Miércoles 04 de agosto de 2021	
09:00 – 10:00 hrs	Reunión con estudiantes del Programa. (sin cargos vinculados al Programa o Facultad)
10:10 – 11:10 hrs	Reunión con graduados del Programa. (sin cargos vinculados al Programa)
11:20 – 11:50 hrs	Reunión de revisión de infraestructura.
12:00 – 12:30 hrs	Reunión de cierre con el Comité Académico del Programa.
12:40 hrs	Término de la Visita.

NUEVOS PROTOCOLOS PARA EL PROCESO DE ADMISIÓN

Con motivo de normar y transparentar el proceso de admisión generamos nuevos protocolos. Además se generaron nuevas rúbricas a aplicar para la evaluación del trabajo integrativo a partir de la cohorte 2019.

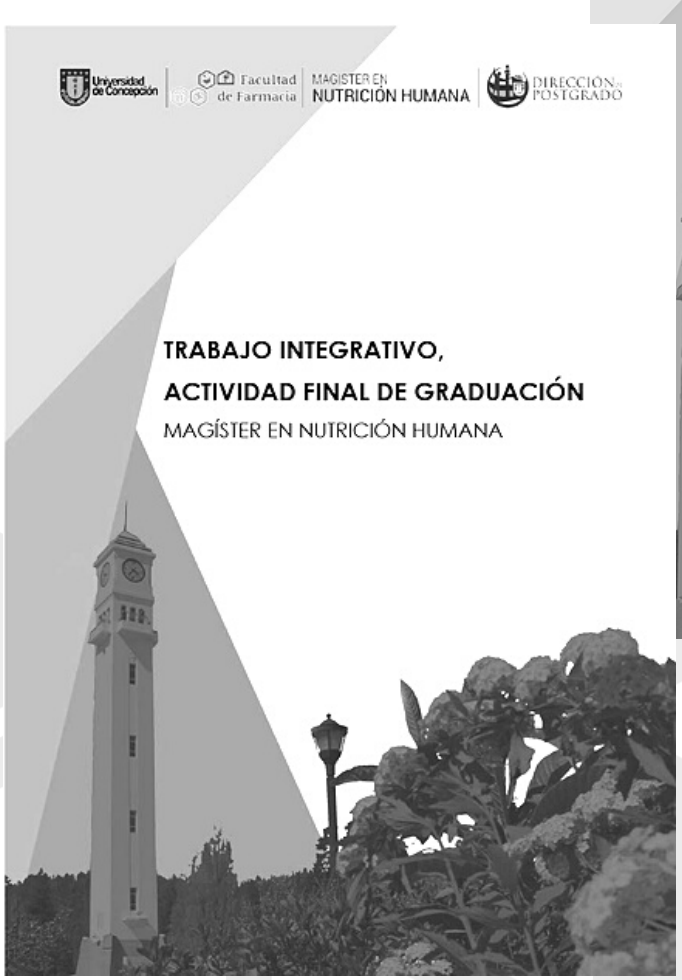

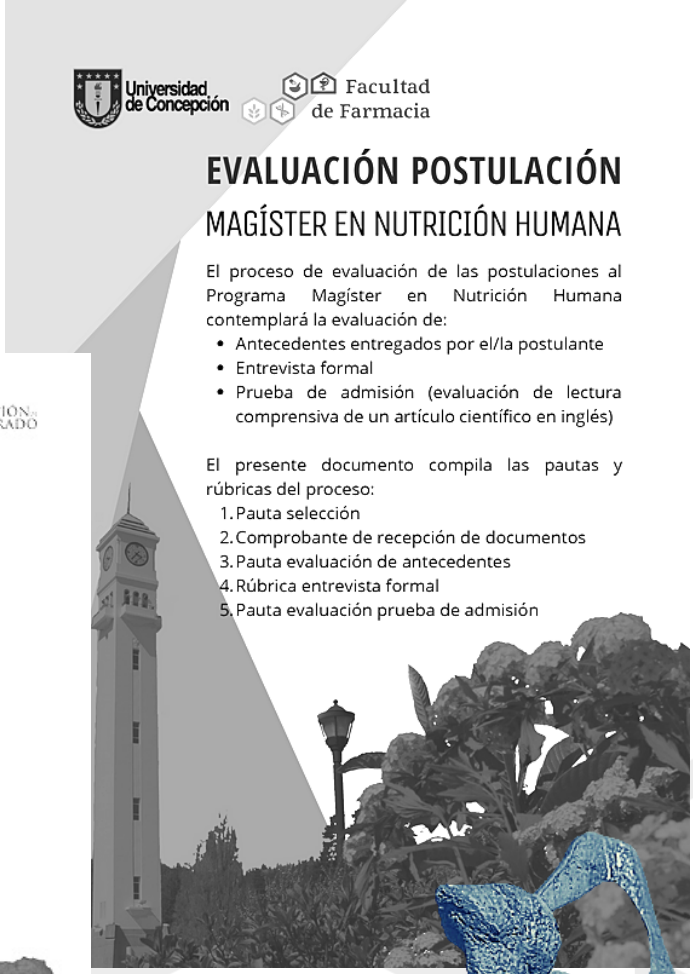

Universidad de Concepción | Facultad de Farmacia

EVALUACIÓN POSTULACIÓN

MAGÍSTER EN NUTRICIÓN HUMANA

El proceso de evaluación de las postulaciones al Programa Magíster en Nutrición Humana contemplará la evaluación de:

- Antecedentes entregados por el/la postulante
- Entrevista formal
- Prueba de admisión (evaluación de lectura comprensiva de un artículo científico en inglés)

El presente documento compila las pautas y rúbricas del proceso:

1. Pauta selección
2. Comprobante de recepción de documentos
3. Pauta evaluación de antecedentes
4. Rúbrica entrevista formal
5. Pauta evaluación prueba de admisión

SEGUNDA VERSIÓN DE LA JORNADA CIENTÍFICA DE BIENVENIDA

13 DE NOVIEMBRE, ¡RESERVA LA FECHA!

El Comité del Magíster en Nutrición Humana está preparando la jornada de bienvenida de la cohorte 2021 para el sábado 13 de noviembre, con presentaciones de invitadas/os y egresadas/os del mismo.

Pronto tendremos más información de inscripción, temas y quienes presentarán este año.